活動実績

昭和47年山北中川温泉集中豪雨災害
昭和49年大型船舶(LPGタンカー）衝突事故昭和57年羽田沖墜落事故平成6年工場爆発事故（川崎市浮島）
平成7年阪神淡路大震災
平成17年新潟県中越地震

- 医療救護班活動補助
- 救援物資搬送

平成19年新潟県中越沖地震

- 医療救護班活動補助
- 救援物資搬送

平成2 3年東日本大震災

- 県支部災害対策本部支援（県支部）
- 救援物資積み込み（県支部）
- 救援物資搬送（宮城県）
- 医療救護班第3・6・7・8・9・10・11· 14· 19班活動補助（宮城県・福島県・岩手県）
- 石巻赤十字病院業務支援
- 福島県支部業務支援
- こころのケア随行（宮城県・岩手県）

dERU搬送及び設団（岩手県）

- 本社定期便車両運転活動（宮城県）
- 第2ブロック救護班調整所補助（岩手県）
- 復興支援活動（岩手県・宮城県）
- 救護資機材撤収協力（岩手県・宮城県）

神奈川県救護赤十字奉仕団とは

国鉄鶴見事故を機に昭和39年4月、赤十字災害救護活動を支援するボランティア団体として神奈川県災害救助特別赤十字索仕団が設立されました。
昭和55年に救護赤十字奉仕団と名称を変更。現在は川崎分隊、横浜分隊の2分隊があります。
災害時における日本赤十字社の災害救護活動の支援をさせていただくボランティア団体ですが、活動時には赤十字の一員としての使命と誇りを持ち赤十字の原則に従って活動しています。

平時においては、赤十字救急法普及活動、臨時救護活動、献血推進活動、赤十字の普及活動や都県市防災訓練、各地区防災訓練、赤十字病院との合同訓練などに参加し、夏と冬には災害救助訓練として、救護奉仕団員に必要な知識、技術を習得し状況変化に対する対応力を高める訓練を行っています。

隊員募集中
一緒に活動しませんか

- ボランティアを始めたい。
- 初めてだからどうすればいいかわからない。
- 救護の知識をつけたいけどどこで聞けばわからない。
- 仕事があるからできない。 でも興味はある。

最初は興味をもってトライしてみてください。
新しい自分を発見できるかもしれません。

<問い合わせ先>

日本赤十字社神奈川県支部
青少年ボランティア課
Mail
Tel：０４５-６８１-２１２３
Mail：kanagawa-rc-volunteer@kanagawa.jrc.or.jp

神奈川県救護赤十字奉仕団横浜分隊
Mail :rc_kanagawayokohama95@yahoo.co.jp
HP URL: https://www.jrcyokohama.com/
Mail　HP

神奈川県救護赤十字奉仕団川崎分隊
Mail：enq@rcr-kawasaki.info
HP URL:https://rcr-kawasaki. info/
Mail　HP

日本赤十字社神奈川県支部
神奈川県救護赤十字奉仕団横浜分隊

「いつでも　どこでも　誰とでも　誰にでも」
あなたは救護の手を差しのべられますか？

各種訓練

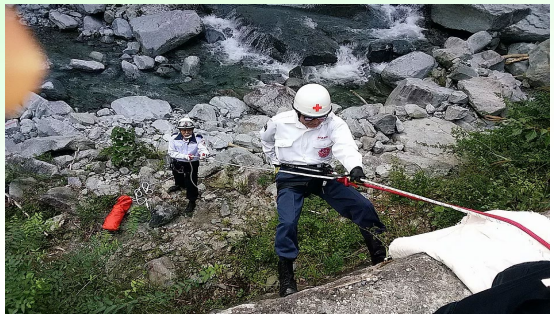

主な年間活動行事

- 臨時救護（横浜マラソン他）
- 赤十字普及活動（横浜防災フェア他）
- 救急法正規講習及び短期講習
- 行政総合防災訓練
- 医療救護班訓練
- 赤十字病院訓練
- 献血推進活動
- 救急法競技会
- 奉仕団救護訓練（夏季9月冬季2月）
- 県内三奉仕団合同訓練(毎月1回)
- 定例ミーティング
- 救急法研修会

献血推進活動

救急法講座

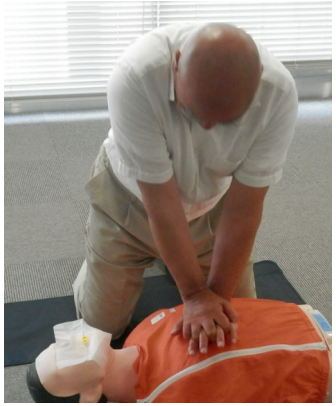

横浜Leaf献血ルームEVENT ROOMで毎月1度第４日曜日に開催してます。
13:00～16:00間のお好きな時間で自由に参加ができますので、お気軽にご参加ください。
いざという時に役に立つ救急法の知識・技術を身につけましょう。

イベント活動

体験教室

スポーツ大会やイベントなどでの臨時救護活動をしています。